

**Projekt**

z dnia 27 marca 2026 r.

Zatwierdzony przez .....

**UCHWAŁA NR XXIV/210/2026  
RADY GMINY WALIM**

z dnia 31 marca 2026 r.

**w sprawie zaliczenia drogi na terenie Gminy Walim do kategorii drogi gminnej publicznej**

Na podstawie art.7 ust.2 ustawy z dnia 21 marca 1985 r. o drogach publicznych (t.j. Dz.U. 2025 poz. 889) oraz art. 18 ust. 2 pkt. 15 ustawy z dnia 8 marca 1990 roku o samorządzie gminnym (t.j. Dz.U. 2025 poz. 1153 ze zm.) Rada Gminy Walim uchwała, co następuje:

§ 1. Do kategorii dróg gminnych na terenie gminy Walim zalicza się następującą drogę wymienioną w załączniku Nr 1 do niniejszej uchwały.

§ 2. Wykonanie uchwały powierza się Wójtowi Gminy.

§ 3. Uchwała podlega ogłoszeniu w Dzienniku Województwa Dolnośląskiego i wchodzi w życie po upływie 14 dni od dnia ogłoszenia.

Przewodniczący Rady Gminy  
Walim

**Zuzanna Bodurka**

Załącznik do uchwały nr XXIV/210/2026  
Rady Gminy Walim  
z dnia 31 marca 2026 r.

## Obręb Niedźwiedzica

Status drogi	Nr geodezyjny drogi	Nawierzchnia	Arkusze mapy
Droga	Dz. 250 obręb Jugowice	bitumiczna	1

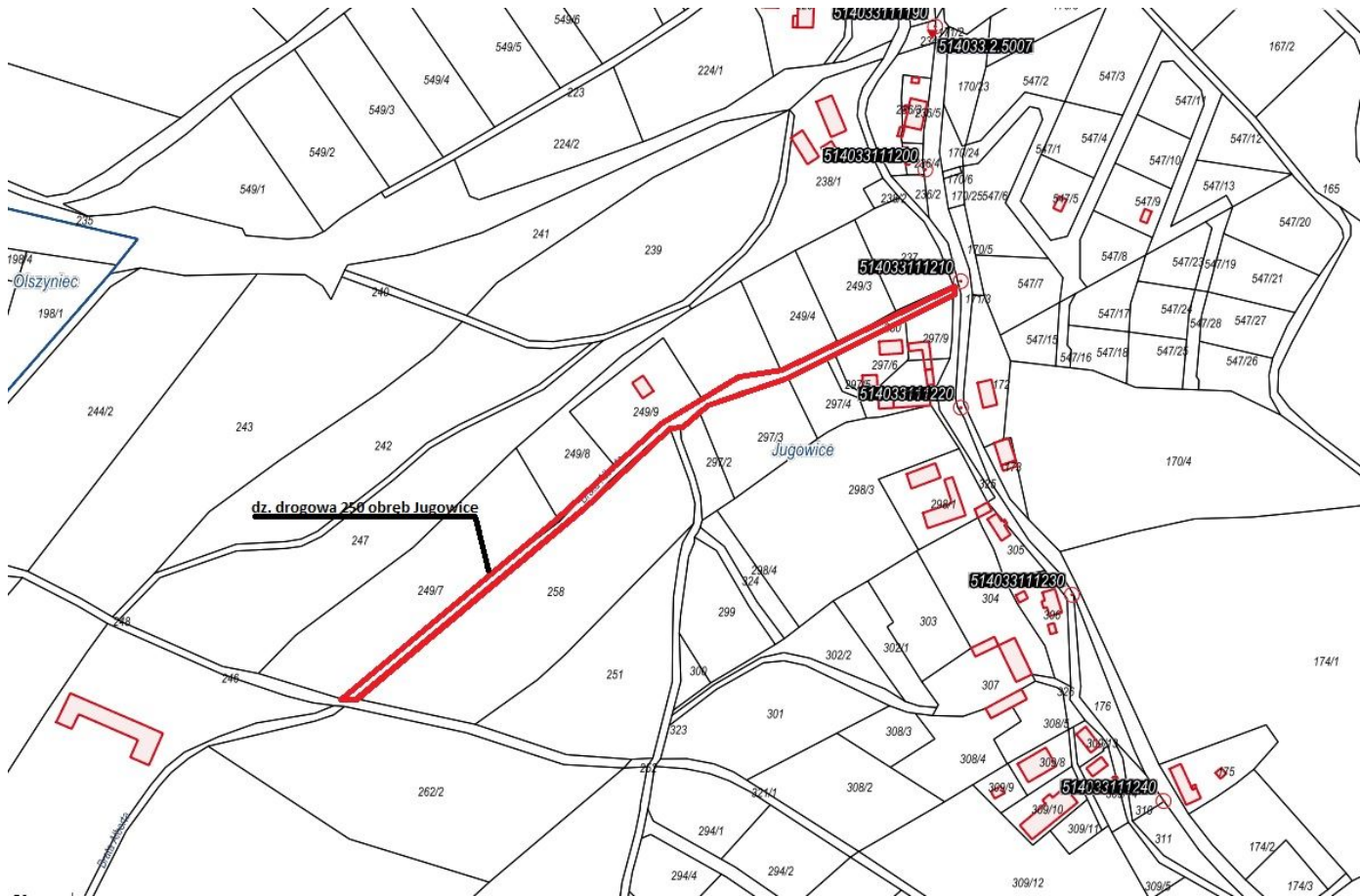

## **Uzasadnienie**

Uchwała ma na celu zaliczenie drogi będącej w zarządzie Gminy Walim do kategorii dróg gminnych. Dotychczasowy stan prawny drogi kwalifikuje ją do kategorii drogi wewnętrznej, co powoduje iż nie ma możliwości odpowiedniego zarządzania w tym wydawania decyzji administracyjnych w sprawie zajmowania pasa drogowego, decyzji dotyczących zjazdów z drogi oraz umieszczania w pasie drogowym urządzeń infrastruktury technicznej.

Sporządził: Bartosz Kocjan